

PRESENTATION

Le Diplôme Universitaire Clinique en Implantologie Orale est un diplôme clinique qui vise à apporter une formation solide en implantologie permettant au praticien de gérer la prise en charge du patient depuis la première consultation jusqu'à la réhabilitation prothétique finale en passant par les phases chirurgicales implantaire ainsi que les chirurgies osseuses et mucogingivales préimplantaires.

La formation se déroule sur 2 ans avec une partie théorique dispensée sous forme de séminaires de 2 jours et d'une partie pratique par un compagnonnage clinique au sein du Service d'Odontologie du CHU de Lille grâce à un encadrement de praticiens expérimentés.

OBJECTIFS

L'objectif est de permettre au praticien diplômé d'acquies une autonomie en implantologie et lui donner les clés permettant d'accroître par la suite ses compétences dans la discipline.

ATOUTS DE LA FORMATION

Cette formation s'appuie sur une équipe expérimentée. Elle bénéficie d'outils numériques modernes (CBCT, impression 3D, navigation chirurgicale) et d'un compagnonnage sur 2 ans

CONTENU DE LA FORMATION

Analyse pré-implantaire

- Radiologie et Chirurgie
- Traitement prothétique
- Ateliers systèmes implantaire
- Traitement du secteur antérieur
- Prise en charge des défauts osseux
- Gestion des échecs
- Projet : Symposia d'implantologie
- Stage clinique

ADMISSION

Pré-requis

- L'AUEC d'Implantologie orale est un prérequis pour l'entrée dans ce DU. A l'issue de cette AUEC seuls 8 candidats seront sélectionnés en fonction de la note obtenue
- pour intégrer le DU d'implantologie.

Public

Ce parcours s'adresse aux :

- Chirurgiens-Dentistes, Chirurgiens Oraux, Chirurgiens maxillo-faciaux,
- Internes en Médecine bucco-dentaire (DESMBD), Internes en Chirurgie Orale (DESCO).

IMPLANTOLOGIE ORALE

Diplôme Universitaire - DU

INFORMATIONS

CALENDRIER



Début de la formation :
janvier 2023
Fin de formation :
décembre 2024

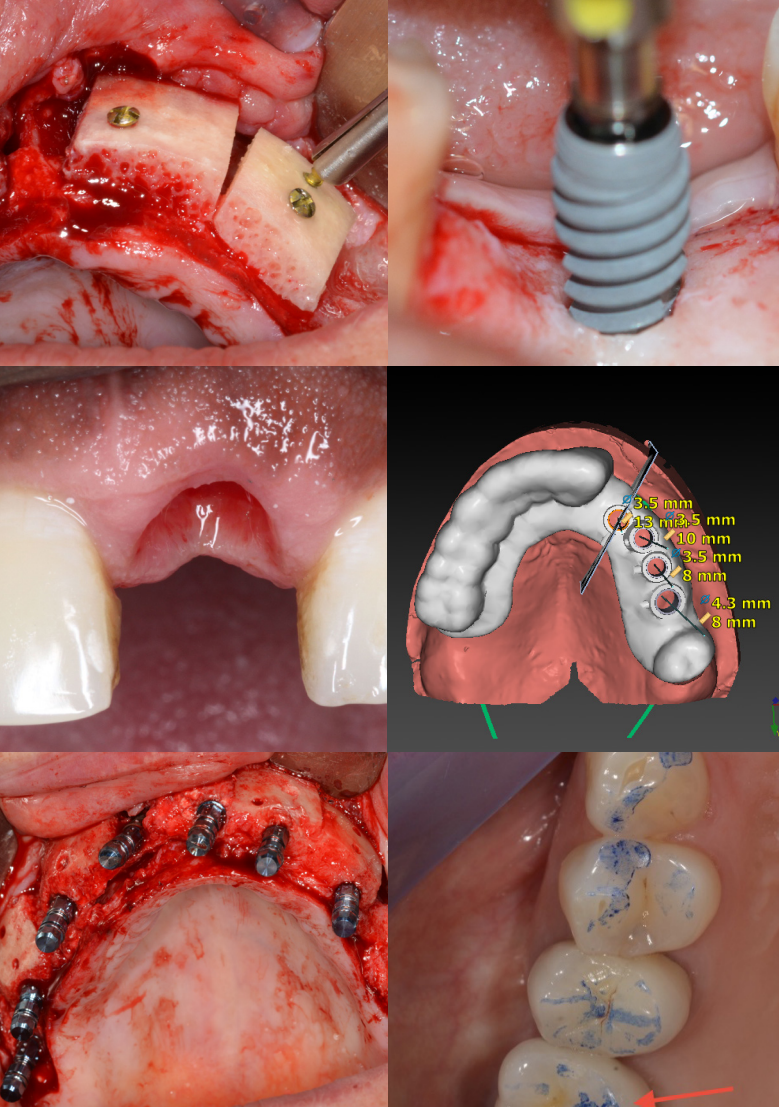

ÉQUIPE PÉDAGOGIQUE

- Dr François BOSCHIN, MCU-PH, Implantologie-Parodontologie
- Dr Arnaud DEUDON, chargé d'enseignement, Implantologie
- Dr Mickael COTELLE, chargé d'enseignement, Occlusodontie
- Dr Philippe ROCHER, MCU-PH, Radiologie
- Dr Olivier LEROUX, Chirurgien-dentiste, Esthétique dentaire
- Dr Didier CHAMPAGNE, Chargé d'enseignement, Implantologie
- Dr Arnaud JEU, Chirurgien-dentiste, Implantologie
- Dr Olivier LECLERCQ, chargé d'enseignement, Implantologie
- Dr François DESCAMP, MCU-PH, Prothèse fixée
- Pr Pascal BEHIN, PU-PH, Prothèse fixée
- Dr Claude LEFEVRE, MCU-PH, Prothèse amovible
- Dr Marion DEHURTEVENT, MCU-PH en Dentisterie restauratrice - Endodontie
- Dr Dominique LUNARDI, PH - chargée d'enseignement en Dentisterie restauratrice - Endodontie
- Dr F. GADENNE, chargé d'enseignement en Parodontologie
- Dr Romain DEGAEY, chargé d'enseignement en Parodontologie.

INFORMATIONS PRATIQUES

Responsable de la formation :

Dr François Boschin, MCU-PH

Durée : 2 ans

Volume horaire :



**150 HEURES
D'ENSEIGNEMENT**

30h de projet tuteuré, 450h de stage.
Volume horaire global sur les 2 années :
(CM, TD, ED),
20h de projet tuteuré, 600h de stage.
Compatible avec une activité professionnelle

Rythme :

Les stagiaires sont divisés en 2 groupes. Un groupe le mardi et un groupe le jeudi. La seconde année les stagiaires du mardi viennent le jeudi et inversement.

Modalités : En présentiel

IMPLANTOLOGIE ORALE

Diplôme Universitaire - DU

RENSEIGNEMENTS ET INSCRIPTION

Stéphanie DELANNOY

UFR3S - Faculté d'Odontologie de Lille
Place de Verdun 59000 LILLE

chirdent-fc@univ-lille.fr
03.20.16.79.33

VALIDATION :

- 1^{ère} année : Examen écrit de 2h
- 2^e année : Examen écrit de 2h et présentation d'un mémoire écrit exposant 2 cas cliniques avec une présentation orale.
- Rattrapage : en fin de 1^{ère} année : épreuve écrite de 2h, pas de rattrapage en seconde année.

Tarif individuel

5600 €

- (1^{ère} année : 2 600€ ;
2^e année : 3 000€)
- Tarifs spécifiques :
(nous consulter)