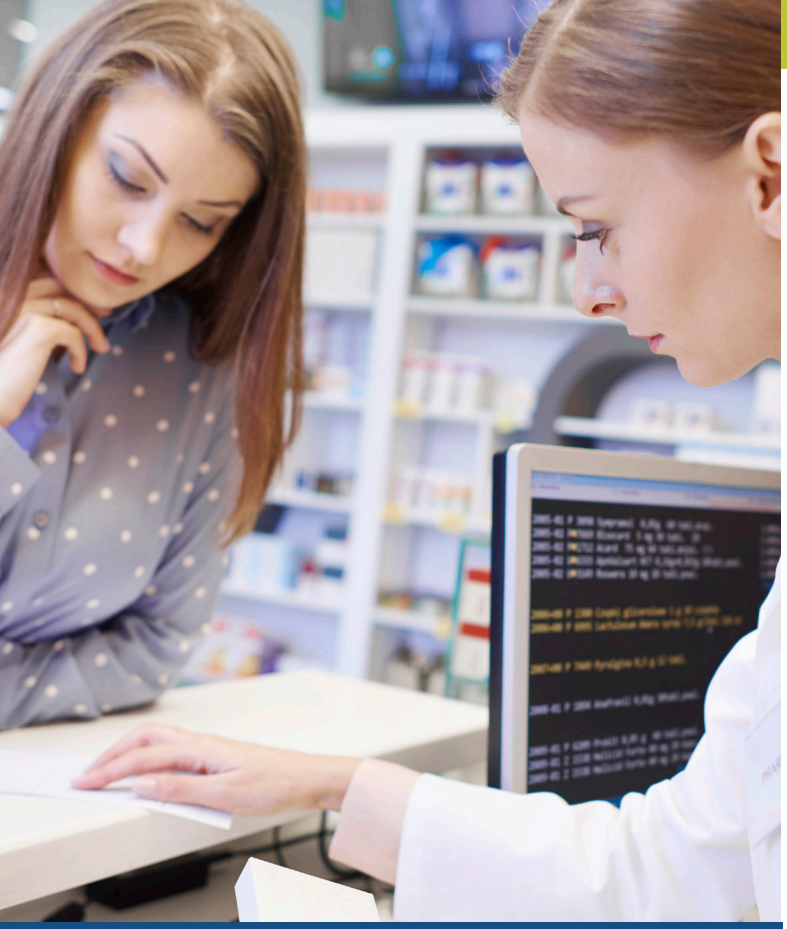

MISE À NIVEAU DE LA PRATIQUE OFFICINALE

Diplôme Universitaire - DU

INFORMATIONS

CALENDRIER

Début : **2 septembre 2024**

Fin : **31 août 2025** maximum (après validation du stage de 6 mois maximum)

CANDIDATURE EN LIGNE

à partir du 02 avril 2024 au 03 novembre 2024 dernier délai.

Inscription

https://ecandidat.univ-lille.fr/

Date limite de démarrage du stage : **16 décembre 2024**

RESPONSABLE DE LA FORMATION

Thierry DINE
thierry.dine@univ-lille.fr

OBJECTIFS

Les objectifs de la formation sont de :

- Permettre aux pharmaciens diplômés de reprendre une activité officinale plusieurs années après l'obtention de leur diplôme (passage de l'industrie ou biologie ou recherche vers l'officine de ville, arrêt d'activité, congé parental…).
- Permettre aux Pharmaciens d'acquérir et d'intégrer dans leurs pratiques les nouvelles missions du pharmacien d'officine et les actualités pharmaceutiques : éducation thérapeutique du patient, entretien, bilan partagé de médication….
- Permettre aux pharmaciens et docteur en pharmacie diplômés de réaliser une remise à niveau des compétences dans l'exercice de la pharmacie d'officine en vue d'un changement d'orientation professionnelle ou de la reprise d'une officine

PUBLIC VISÉ

La formation s'adresse aux :

- Docteurs en pharmacie ayant interrompu leur activité depuis plusieurs années ou sans activités
- Pharmaciens diplômés option industrie ou biologie ayant interrompu leur activité
- Pharmaciens option officine ayant arrêté d'exercer depuis plusieurs années.

CONDITIONS D'ACCÈS

- **Docteur en Pharmacie (thèse soutenue)**

ORGANISATION & EXAMEN

100 HEURES DE TRAVAUX DIRIGÉS

Enseignements pharmacie clinique et thérapeutique (e-learning) : 50 modules de 2 heures sur Moodle + auto-évaluation : 100 heures TD

Stage en officine : 6 mois de stage temps plein, soit 924 h (à valider chez un titulaire agréé maître de stage)

ufr3s faculté de pharmacie | Université de Lille

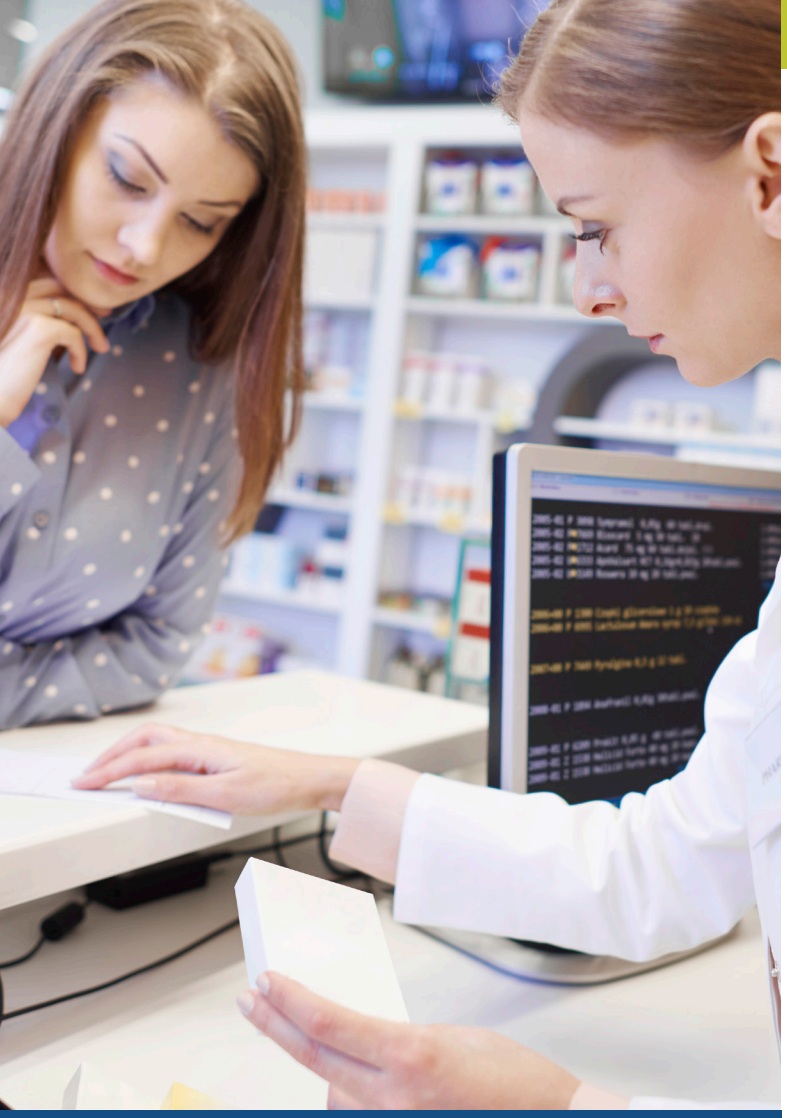

MISE À NIVEAU DE LA PRATIQUE OFFICINALE

Diplôme Universitaire - DU

RENSEIGNEMENTS ET INSCRIPTION

Alexia SALHI BOULANGER
Département Formation Pharmaceutique Continue
UFR3S-Pharmacie de Lille
3, Rue du Professeur Laguesse
59000 LILLE

formation-pharma-continue@univ-lille.fr
03 20 96 49 45

https://ufr3s.univ-lille.fr/formation-continue/pharmacie

Pour toutes questions concernant vos démarches administratives :
Audrey FLOUREZ
audrey.flourez@univ-lille.fr

Responsable Formation Continue & Alternance :
Véronique SARAMAK
veronique.saramak@univ-lille.fr

CONTENUS

La formation comporte des enseignements théoriques et une formation pratique en milieu officinal à temps plein (6 mois de stage temps plein, soit 924 h) en Officine.

La formation théorique et la durée de la formation pratique peuvent être adaptées à chaque participant en fonction de leurs besoins, en accord avec le Responsable de la formation.

VALIDATION

Les connaissances acquises pendant la formation sont contrôlées par un examen en distanciel : commentaire d'ordonnance se déroulant à la fin du programme en distanciel et du stage validé. Durée de l'épreuve 30 minutes sur Moodle.

Epreuve notée sur 20 – Validée si note >=10

Validation des enseignements : vérification du temps de connexion sur la plateforme Moodle.

Validation du stage par fiche d'évaluation favorable par le maître de stage agréé.

RESPONSABLE PÉDAGOGIQUE

- Monsieur Thierry DINE, PU-PH

Tarif individuel

1000 € à régler par virement bancaire dès réception du contrat de formation professionnelle.

ufr3s faculté de pharmacie | Université de Lille